

## ¿CÓMO ME INSCRIBO?



Cree una cuenta y solicite en línea hoy  
en: <https://vcca.ventura.org/vcca.aspx>



## RECURSOS

Environmental Protection Agency  
<https://www.epa.gov/>

CDC Childhood Lead Poisoning  
Prevention Program  
[https://www.cdc.gov/nceh/lead/  
default.htm](https://www.cdc.gov/nceh/lead/default.htm)

Ventura County Childhood Lead  
Poisoning Prevention Program  
(CLPPP)  
[http://vchca.org/childhood-lead-  
poisoning-prevention-program](http://vchca.org/childhood-lead-poisoning-prevention-program)

Healthy Homes Ventura County  
(HHVC)  
[www.vchca.org/hhvc](http://www.vchca.org/hhvc)

### Healthy Homes Ventura County (HHVC)

2240 E. Gonzales Road, Suite 270  
Oxnard, California 93036

Phone: 805-981-5228  
Fax: 805-658-4505  
E-mail: [HealthyHomesVC@ventura.org](mailto:HealthyHomesVC@ventura.org)



## Haciendo que el Condado de Ventura sea libre y Seguro de plomo

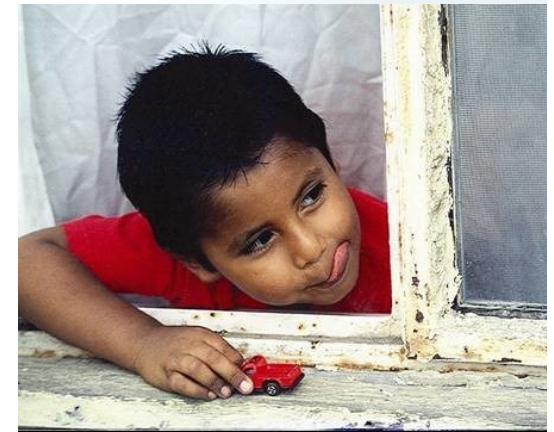

*Lo que todos los  
residentes del Condado  
de Ventura necesitan saber  
sobre el envenenamiento a  
causa de plomo y cómo  
eliminar los peligros del  
plomo en su hogar GRATIS.*

## ¿QUÉ ES EL ENVENENAMIENTO A CAUSA DE PLOMO?

El envenenamiento por plomo es un tipo de intoxicación causada por la absorción de un metal en el cuerpo. Se produce al tragar un objeto con plomo o al respirar polvo que contiene plomo. La fuente principal de envenenamiento por plomo es inhalar o ingerir polvo y tierra que ha sido contaminada por pintura a base de plomo.

## ¿QUIÉN TIENE MÁS RIESGO?

El plomo es más dañino en niños y bebés que aun no nacen. Estar expuesto al plomo daña el cerebro y el sistema nervioso durante el desarrollo. Incluso los niveles bajos de plomo pueden dañar el cerebro de un niño y causar problemas de comportamiento o atención. No hay nivel seguro de exposición al plomo y los efectos no pueden corregirse. La intoxicación por plomo en la infancia es el problema número uno de salud ambiental prevenible, que enfrentan los niños en la actualidad.



## ¿DÓNDE SE ENCUENTRA EL PLOMO?

El plomo se puede encontrar en muchos lugares, pero la fuente más común de plomo que contribuye al envenenamiento en niños y bebés que aun no nacen es pintura a base de plomo. Las viviendas antiguas pueden tener pintura a base de plomo deteriorada o alterada, polvo y tierra contaminados con plomo.

## ¿QUÉ SE PUEDE HACER PARA PREVENIR EL ENVENENAMIENTO POR PLOMO?

La mayoría de los niños con envenenamiento por plomo no se ven ni actúan enfermos, una prueba de plomo en la sangre es la única forma de saber si un niño tiene envenenamiento por plomo. Asegúrese de que su hijo reciba pruebas regulares de plomo de su médico. Las pruebas deben comenzar a los 12 meses de edad. Llame al médico de su hijo para programar una cita o pídale al médico de su hijo que lo evalúe en su próxima cita programada.



**PÍDALE A SU MÉDICO QUE LE HAGA UNA PRUEBA DE PLOMO A SU HIJO O HIJA**

## ¿CÓMO PUEDE HEALTHY HOMES VENTURA COUNTY (HHVC) CORREGIR LOS PELIGROS DE PLOMO?

Healthy Homes Ventura County (HHVC por sus siglas en inglés). El programa de casas saludables del Condado de Ventura se compromete a proporcionar reparaciones GRATUITAS de pintura con plomo en el interior y exterior a un número limitado de hogares que califiquen en su área. El paso más importante que pueden tomar los médicos, los padres y otras personas es evitar la exposición antes de que ocurra.

## ¿QUÉ TIPOS DE PROPIEDADES SON ELEGIBLES?

Las viviendas unifamiliares son elegibles. Todas las propiedades deben haber sido construidas antes de 1951.

## ¿QUIEN PUEDE SOLICITAR EL PROGRAMA?

Los propietarios e inquilinos pueden solicitar la evaluación inicial. Cualquier trabajo de reducción debe ser aprobado por el propietario.

## ESTE SERVICIO GRATUITO PUEDE INCLUIR:

- Inspecciones de plomo
- Evaluaciones de riesgo de plomo
- Limpiar, pintar o reemplazar pintura a base de plomo con pintura nueva
- Recubrimiento de superficies pintadas con plomo
- Reemplazo de ventanas, molduras y puertas
- Otras reparaciones menores



## ¿CUALES SON LOS REQUISITOS?

Impuestos de la propiedad necesitan que estar al día.